Una Melodia per Alessandra

Musica di Giancarlo Aquilanti

Moderato (♩ = c. 78)

Viola

Piano

p *mf* *p* *mp*

6

Vla.

Pno.

p *mp* *p*

10

Vla.

Pno.

mf *mf*

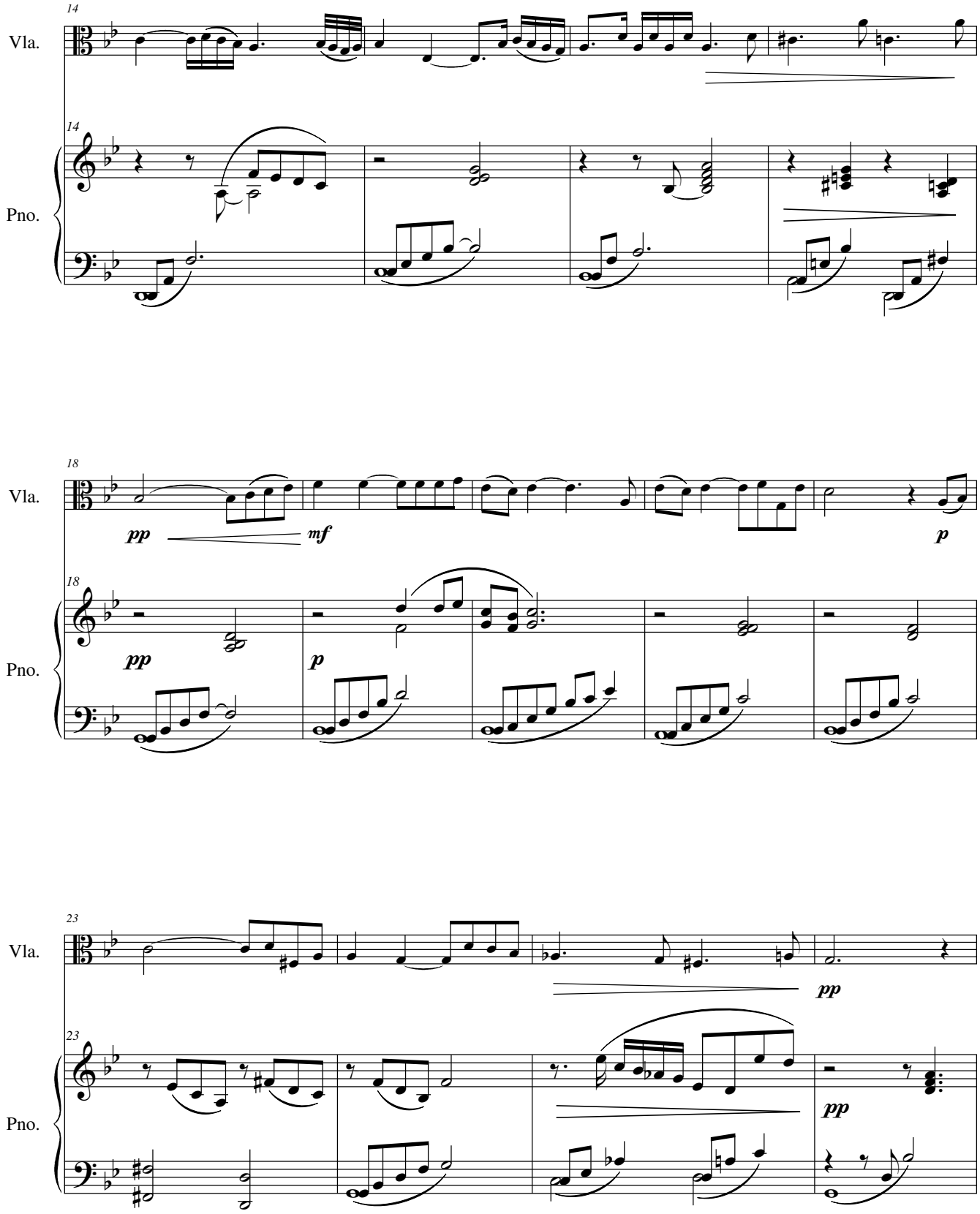
14
Vla.
14
Pno.
18
Vla.
pp
mf
p
18
Pno.
pp
p
23
Vla.
pp
23
Pno.
pp